



**Centrale des syndicats
du Québec**

Ententes négociées CSQ – Du 1^{er} janvier au 31 décembre 2020

- **Siège social**
- **Bureau de Québec**

Centrale des syndicats du Québec
9405, rue Sherbrooke Est, Montréal (Québec) H1L 6P3
320, rue St-Joseph, bureau 100, Québec (Québec) G1K 9E7
Adresse Web : <http://www.lacsq.org>

Téléphone : (514) 356-8888
Téléphone : (418) 649-8888

Télécopie : (514) 356-9999
Télécopie : (418) 649-8800

1. Location automobile

1.1 Discount

- Tarification privilégiée à la journée, à la semaine ou au mois.
- Numéro de client pour bénéficier de l'entente : 42236.
- Informations importantes :
 - Voir l'entente à l'annexe I pour connaître les frais inclus dans la tarification, dont les assurances.
 - Rendez-vous à l'adresse suivante pour trouver une succursale : <https://www.discountquebec.com/fr/succursales>.
 - Veuillez prendre note que les tarifs négociés pour toute location de camion (Econoline, Cube de toute grandeur) ne sont pas valide pour la période du 23 juin au 2 juillet inclusivement de chaque année.

1.2 Location Sauvageau

- Tarification privilégiée à la journée, à la semaine ou au mois.
- Informations importantes :
 - Voir l'entente à l'annexe II pour connaître les frais inclus dans la tarification, dont les assurances.

2. Train

2.1 VIA Rail

- Rabais applicable de 5 % qui pourrait être plus élevé en fonction du volume.
- Numéro de compte d'entreprise pour bénéficier du rabais : 810597.
- Le rabais est applicable sur la tarification courante. Plus une réservation est faite tôt, meilleure est la tarification.
- Le rabais s'applique à la fois aux voyages d'affaires et aux voyages d'agrément et s'étend à un maximum de trois voyageurs supplémentaires.
- Le rabais ne s'applique pas à la Classe Voiture-lits Prestige, aux Tarifs Évasion ou à toute autre offre promotionnelle.
- Bien que l'entente avec la Centrale demande la présentation d'un numéro de compte d'entreprise, la présentation d'une carte de membre du syndicat local, du bordereau de paie, etc. est accepté. Lors d'une réservation par Internet, cette vérification n'est jamais effectuée.

3. Hôtels

Veillez prendre note que les taxes ne sont pas incluses aux tarifs mentionnés. De plus, nous vous invitons à consulter la tarification journalière de chaque hôtel qui, à l'occasion, peut être meilleure que celle négociée pour la CSQ.

3.1 Québec

3.1.1 Best Western Centre-ville

330, rue de la Couronne
Québec (Québec) G1K 6E6
418 649-1919 ou 1 888 702-0876

Demandez le tarif CSQ lors de votre réservation pour obtenir un rabais de 15 % sur le tarif journalier.

3.1.2 Hôtel Pur

395, de la Couronne
Québec (Québec) G1K 7X4
418 647-2611 ou 1 800 267-2002
reservations@hotelpur.com

Pour bénéficier de l'entente, rendez-vous sur le site <https://www.marriott.fr/>. Dans la section *Destination*, entrez le nom de l'hôtel. Choisissez ensuite vos dates de séjour. Dans la section *Tarifs spéciaux*, choisissez l'option *Code d'entreprise / code promotionnel* et entrez le code A3894.

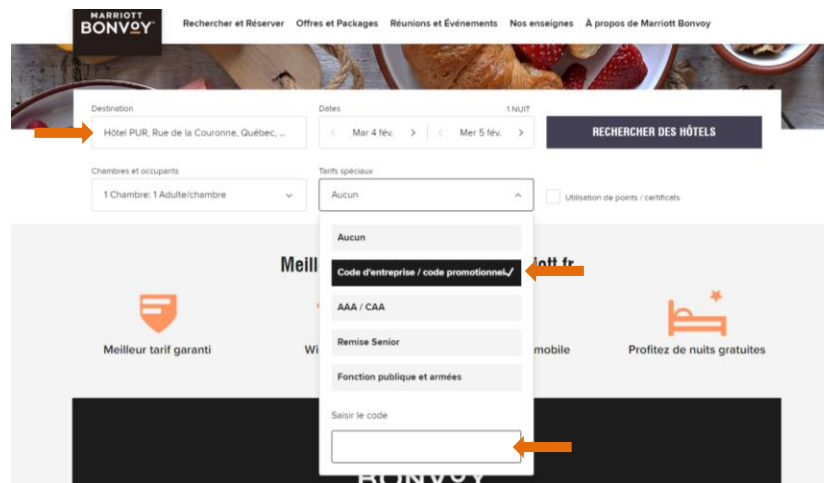

Chambre deluxe (un lit king) en occupation simple ou double :
Du 1^{er} janvier au 31 mai 2020 : 126 \$
Du 1^{er} juin au 12 octobre 2020 : 175 \$
Du 13 octobre au 31 décembre 2020 : 126 \$

Supplément de 15 \$ pour deux lits queen.

Des frais additionnels de 20 \$ par personne supplémentaire s'appliquent jusqu'à une occupation maximale de quatre personnes par chambre.

3.1.3 Hôtel Château Laurier

1220, Georges-V Ouest
Québec (Québec) G1R 5B8
418 522-8108 ou 1 800 463-4453
reservation@vieuxquebec.com

Lors de la réservation, veuillez mentionner le numéro de client suivant pour bénéficier des tarifs corporatifs : 305225. Une pièce d'identité corporative peut être demandée à l'arrivée.

Chambre L'Ultra (occupation simple ou double) :

Du 1^{er} janvier au 14 mai 2020 : 129 \$

Du 15 mai au 18 octobre 2020 : 169 \$

Du 19 octobre au 30 décembre 2020 : 129 \$

Ces tarifs s'appliquent aux déplacements dans le cadre du travail seulement.

Supplément de 20 \$ par personne additionnelle.

Cette entente exclut les fins de semaine (vendredi et samedi) du Carnaval de Québec, les périodes du Festival d'été et des Fêtes de la Nouvelle-France et le 31 décembre.

Veuillez prendre note que cette entente est également valide à l'**Hôtel Château Bellevue** (16, rue de la Porte, Québec, G1R 4M9, 1 877 849-1877).

3.1.4 Hôtel Royal William

360, boul. Charest Est
Québec (Québec) G1K 3H4
418 521-4488

Les réservations peuvent se faire par téléphone ou encore en ligne en cliquant sur le lien URL suivant : [https://www.choicehotels.com/fr-fr/quebec/quebec-city/ascend-hotels/cn953?ratePlanCode=LCSQQ](https://www.choicehotels.com/fr/fr/quebec/quebec-city/ascend-hotels/cn953?ratePlanCode=LCSQQ). Le tarif CSQ s'appliquera automatiquement à votre réservation.

Occupation simple :

Du 1^{er} janvier au 30 avril 2020 : 119 \$

Du 1^{er} mai au 30 juin 2020 : 139 \$

Du 1^{er} juillet au 15 octobre 2020 : 179 \$

Du 16 octobre au 31 décembre 2020 : 119 \$

Supplément de 20 \$ par personne additionnelle.

3.1.5 Hôtel Le Concorde Québec

1225, Cours du Général de Montcalm
Québec (Québec) G1R 4W6
418 647-4222

Les réservations se font par téléphone seulement. Il est bien important de mentionner votre appartenance à la Centrale des syndicats du Québec et que vous désirez bénéficier du tarif 2019-2020.

Occupation simple ou double :

Du 1^{er} janvier au 15 mai 2020 : 109 \$

Du 16 mai au 30 juin 2020 : 149 \$

Du 1^{er} juillet au 31 août 2020 : 179 \$

Du 1^{er} septembre au 15 octobre 2020 : 149 \$

Du 16 octobre au 30 décembre 2020 : 109 \$

Ces tarifs corporatifs sont disponibles du dimanche au jeudi seulement et s'appliquent aux déplacements dans le cadre du travail seulement.

3.1.6 Hôtel Ambassadeur

3401, boul. Sainte-Anne
Québec (Québec) G1E 3L4
418 666-2828 ou 1 800 363-4619
info@hotelambassadeur.ca

Lors de la réservation, mentionnez votre appartenance à la Centrale des syndicats du Québec pour obtenir un rabais de 15 % sur le tarif journalier.

3.1.7 Hôtel Universel Québec

2300, chemin Sainte-Foy
Québec (Québec) G1V 1S5
418 653-5250 ou 1 800 463-4495
info@hoteluniversel.qc.ca

Lors de la réservation, mentionnez votre appartenance à la Centrale des syndicats du Québec pour obtenir un rabais de 15 % sur le tarif journalier.

3.1.8 Hôtel Travelodge Québec

3125, boul. Hochelaga
Québec (Québec) G1W 2P9
418 653-4901 ou 1 800 463-5241

Les réservations peuvent se faire par téléphone ou encore en ligne en cliquant sur le lien URL suivant : https://www.wyndhamhotels.com/fr-ca/travelodge/quebec-city-quebec/travelodge-by-wyndham-hotel-and-convention-centre-quebec-city/overview?corporate_id=1000044298. Le tarif CSQ s'appliquera automatiquement à votre réservation.

Chambre standard en occupation simple ou double :

Du 1^{er} janvier au 30 avril 2020 : 89 \$

Du 1^{er} mai au 30 juin 2020 : 99 \$

Du 1^{er} juillet au 31 août 2020¹ : 119 \$

Du 1^{er} septembre au 15 octobre 2020 : 99 \$

Du 16 octobre au 31 décembre 2020 : 89 \$

Supplément de 10 \$ par personne additionnelle.

Petit déjeuner continental pour une personne (supplément de 10,35 \$ par personne) et stationnement inclus.

3.1.9 Hôtel Le Dauphin Québec

400, rue Marais

Québec (Québec) G1M 3R1

418 688-3076 ou 1 800 668-5911

Les réservations se font par téléphone seulement. Il est bien important de mentionner votre appartenance à la Centrale des syndicats du Québec pour bénéficier des tarifs négociés.

Chambre avec 2 grands lits en occupation simple :

Du 1^{er} au 30 juin 2020 : 105 \$

Supplément de 3 \$ pour une chambre avec un très grand lit.

Petit déjeuner buffet et stationnement inclus.

3.1.10 Hôtels JARO

Toutes les réservations pour les hôtels mentionnés plus bas faisant partie de la chaîne JARO se font par téléphone au **1 800 567-5276** en mentionnant le numéro de client 1662704. Il est également possible de réserver en ligne en vous rendant sur le site <https://www.hotelsjaro.com/> et en entrant le code corporatif 1662704 dans le champ prévu à cette fin.

Palace Royal

775, av. Honoré-Mercier

Québec (Québec) G1R 6A5

¹ Pour cette période, prenez note que lorsque vous réservez pour un samedi soir, votre séjour doit être d'une durée minimum de deux nuits. De plus, le tarif du samedi est de 139 \$.

Du 1^{er} janvier au 30 avril 2020 : à partir de 130 \$
Du 1^{er} mai au 17 octobre 2020 : jusqu'à 10 % sur le tarif journalier
Du 18 octobre au 31 décembre 2020 : à partir de 130 \$

Hôtel Plaza Québec

3031, boul. Laurier
Québec (Québec) G1V 2M2

Du 1^{er} janvier au 3 juillet 2020 : à partir de 116 \$
Du 4 juillet au 29 août 2020 : jusqu'à 10 % sur le tarif journalier
Du 30 août au 31 décembre 2020 : à partir de 116 \$

Stationnement inclus.

Hôtel Québec

3115, av. des Hôtels
Québec (Québec) G1V 3Z6

Du 1^{er} janvier au 3 juillet 2020 : à partir de 105 \$
Du 4 juillet au 29 août 2020 : jusqu'à 10 % sur le tarif journalier
Du 30 août au 31 décembre 2020 : à partir de 105 \$

Stationnement inclus.

Hôtel Québec Inn

7175, boul. Wilfrid-Hamel
Québec (Québec) G2G 1B6

Du 1^{er} janvier au 3 juillet 2020 : à partir de 92 \$
Du 4 juillet au 29 août 2020 : jusqu'à 10 % sur le tarif journalier
Du 30 août au 31 décembre 2020 : à partir de 92 \$

Stationnement inclus.

Hôtel Must

1345, route de l'Aéroport
L'Ancienne-Lorette (Québec) G2G 1G5

Du 1^{er} janvier au 3 juillet 2020 : à partir de 115 \$
Du 4 juillet au 29 août 2020 : jusqu'à 10 % sur le tarif journalier
Du 30 août au 31 décembre 2020 : à partir de 115 \$

Petit déjeuner continental et stationnement inclus.

Hôtel Lindbergh

2825, boul. Laurier
Québec (Québec) G1V 2L9

Du 1^{er} janvier au 3 juillet 2020 : à partir de 102 \$
Du 4 juillet au 29 août 2020 : jusqu'à 10 % sur le tarif journalier
Du 30 août au 31 décembre 2020 : à partir de 102 \$

Petit déjeuner continental et stationnement inclus.

Auberge Québec

3055, boul. Laurier
Québec (Québec) G1V 4X2

Du 1^{er} janvier au 3 juillet 2020 : à partir de 72 \$
Du 4 juillet au 29 août 2020 : jusqu'à 10 % sur le tarif journalier
Du 30 août au 31 décembre 2020 : à partir de 72 \$

Petit déjeuner continental et stationnement inclus.

3.2 Montréal

3.2.1 Hôtel Le Château de l'Argoat

524, rue Sherbrooke Est
Montréal (Québec) H2L 1K1
514 842-2046

Occupation simple (supplément de 10 \$ en occupation double) :

Chambre Budget (un lit double et une petite salle de bain) :

Du 1^{er} janvier au 31 mars 2020 : 120 \$
Du 1^{er} avril au 31 octobre 2020 : 125 \$
Du 1^{er} novembre au 31 décembre 2020 : 120 \$

Chambre Confort (un grand lit et une salle de bain standard) :

Du 1^{er} janvier au 31 mars 2020 : 140 \$
Du 1^{er} avril au 31 octobre 2020 : 145 \$
Du 1^{er} novembre au 31 décembre 2020 : 140 \$

Chambre Standard en occupation double seulement (deux lits doubles et une salle de bain standard) :

Du 1^{er} janvier au 31 mars 2020 : 155 \$
Du 1^{er} avril au 31 octobre 2020 : 160 \$
Du 1^{er} novembre au 31 décembre 2020 : 155 \$

Supplément de 15 \$ par personne additionnelle.

Supplément possible lors de certaines dates de forte demande.
Petit déjeuner et stationnement inclus.

3.2.2 Le Jardin d'Antoine

2024, rue Saint-Denis
Montréal (Québec) H2X 3K7
514 843-4506 ou 1 800 361-4506

Occupation simple (supplément de 20 \$ en occupation double) :

Chambre Budget :

Du 1^{er} janvier au 30 avril 2020 : 103 \$

Du 1^{er} mai au 31 octobre 2020 : 119 \$

Du 1^{er} novembre au 31 décembre 2020 : 104 \$

Chambre Standard :

Du 1^{er} janvier au 30 avril 2020 : 114 \$

Du 1^{er} mai au 31 octobre 2020 : 138 \$

Du 1^{er} novembre au 31 décembre 2020 : 119 \$

Supplément de 5 \$ pour deux lits doubles.

Supplément possible lors de certaines dates de forte demande.
Petit déjeuner buffet inclus.

3.2.3 Hôtel Lord Berri

1199, rue Berri
Montréal (Québec) H2L 4C6
514 845-9236 ou 1 888 363-0363

Chambre standard en occupation simple ou double :

Du 1^{er} janvier au 30 avril 2020 : 145 \$

Du 1^{er} mai au 31 octobre 2020 : 165 \$

Du 1^{er} novembre au 31 décembre 2020 : 145 \$

Supplément de 10 \$ par personne additionnelle.

Petit déjeuner buffet inclus.

Cette entente exclut les 11, 12, 13, 14, 26, 27 et 28 juin, les 1^{er} et 31 juillet, le 1^{er} août et le 31 décembre 2020.

3.2.4 Hôtel Place Dupuis

1415, rue St-Hubert
Montréal (Québec) H2L 3Y9
514 842-4881

reservation@hotelplacedupuis.com

Les réservations peuvent être faites par téléphone ou par courriel en mentionnant le nom de l'entente, soit Centrale des syndicats du Québec (CSQ).

Chambre classique en occupation simple ou double :

Du 1^{er} au 30 avril 2020 : 119 \$

Du 1^{er} mai au 31 octobre 2020 : 139 \$

Du 1^{er} novembre au 31 décembre 2020 : 119 \$

Ces tarifs sont non applicables lors de certains événements.

3.2.5 Hôtel Universel Montréal

5000, rue Sherbrooke Est
Montréal (Québec) H1V 1A1
514 253-3365 ou 1 800 567-0223

Occupation simple ou double :

Du 1^{er} janvier au 31 décembre 2020 : 120 \$

Supplément de 20 \$ pour chaque personne additionnelle.

Stationnement gratuit.

Cette entente est non valide lors d'événements spéciaux.

3.2.6 Quality Hôtel Montreal East

8100, avenue Neuville
Montréal (Québec) H1J 2T2
514 493-6363 ou 1 800 267-3837

Occupation simple ou double :

Du 1^{er} janvier au 30 avril 2020 : 112 \$

Du 1^{er} mai au 31 octobre 2020 : 122 \$

Du 1^{er} novembre au 31 décembre 2020 : 112 \$

Petit déjeuner et stationnement inclus.

Ces tarifs sont non applicables lors du Grand Prix, du festival Osheaga et du festival Heavy Montréal.

3.2.7 Auberge Royal Versailles Hôtel

7200, rue Sherbrooke Est
Montréal (Québec) H1N 1E7
514 256-1613 ou 1 888 832-1416

Du 1^{er} janvier au 30 décembre 2020 : 106,95 \$

Petit déjeuner et stationnement inclus.

Cette entente exclut le Grand Prix et le festival Osheaga.

3.2.8 Sandman Hôtel

999, rue de Sérigny
Longueuil (Québec) J4K 2T1
450 670-3030 ou 1 800 493-7303
reception_montreal@sandman.ca

Chambre standard en occupation simple ou double :
Du 1^{er} janvier au 30 avril 2020 : 131 \$
Du 1^{er} mai au 31 décembre 2020 : 135 \$

Supplément de 15 \$ par personne additionnelle.
Stationnement inclus.
Cette entente exclut le Grand Prix et le festival Osheaga.

3.2.9 Le Nouvel Hôtel & Spa

1740, boul. René-Lévesque Ouest
Montréal (Québec) H3H 1R3
514 931-8841 ou 1 800 363-6063

Lors de la réservation, mentionnez votre appartenance à la Centrale des syndicats du Québec pour obtenir un rabais de 15 % sur le tarif journalier.

Ce tarif est non disponible lors du Grand Prix et du festival Osheaga.

3.2.10 Hôtel Montréal Métropolitain

3400, boul. Crémazie Est
Montréal (Québec) H2A 1A6
514 750-2378 ou 1 833 331-2378

Chambre standard en occupation simple ou double :
Du 1^{er} janvier au 31 décembre 2020 : 125\$

Petit déjeuner buffet et stationnement inclus.
Cette entente est non valide lors d'événements spéciaux.

3.2.11 Hôtel Gouverneur Montréal – Île Charron

2405, rue de l'Île-Charron
Longueuil (Québec) J4G 1R6

Réservez par téléphone au 1 888 910-1111 et mentionnez que vous êtes membre CSQ pour bénéficier de l'entente corporative.

Chambre standard en occupation simple :
Du 1^{er} janvier au 31 décembre 2020 : 94 \$

Supplément entre 10 \$ et 15 \$ en occupation double.
Petit déjeuner inclus.
Ce tarif est non applicable lors de certains événements.

3.3 Autres villes

3.3.1 Hôtels Gouverneur

Réservez par téléphone au 1 888 910-1111 et mentionnez que vous êtes membre CSQ pour bénéficier de l'entente corporative.

Ces tarifs sont non applicables lors de certains événements.

Hôtels Gouverneur Trois-Rivières

975, rue Hart
Trois-Rivières (Québec) G9A 4S3

Chambre standard en occupation simple :
Du 1^{er} janvier au 30 avril 2020 : 111 \$
Du 1^{er} mai au 31 octobre 2020 : 131 \$
Du 1^{er} novembre au 31 décembre 2020 : 111 \$

Supplément entre 10 \$ et 15 \$ en occupation double.

Hôtels Gouverneur Rimouski

155, boul. René-Lepage Est
Rimouski (Québec) G5L 1P2

Chambre standard en occupation simple :
Du 1^{er} janvier au 31 décembre 2020 : 103 \$

Supplément entre 10 \$ et 15 \$ en occupation double.

Hôtels Gouverneur Sept-Îles

666, boul. Laure
Sept-Îles (Québec) G4R 1X9

Chambre standard en occupation simple :
Du 1^{er} janvier au 31 décembre 2020 : 103 \$

Supplément entre 10 \$ et 15 \$ en occupation double.

Auberge Gouverneur Shawinigan

1100, Promenade du Saint-Maurice
Shawinigan (Québec) G9N 1L8

Chambre standard en occupation simple :
Du 1^{er} janvier au 31 décembre 2020 : 99 \$

Supplément entre 10 \$ et 15 \$ en occupation double.
Petit déjeuner inclus.

3.3.2 Le Victorin Hôtel et Congrès

19, boul. Arthabaska Est
Victoriaville (Québec) G6T 0S4
1 866 969-0533

Chambre régulière :
Occupation simple ou double sans déjeuner : 113 \$
Occupation simple avec déjeuner : 124 \$
Occupation double avec déjeuner : 136 \$

Stationnement inclus.

3.3.3 Comfort Inn Laval

2055, Autoroute des Laurentides
Laval (Québec) H7S 1Z6
450 686-0600
comfortlaval@investhotels.com

Chambre régulière au 1^{er} étage :
Du 1^{er} janvier au 30 juin 2020 : 117 \$
Du 1^{er} juillet au 31 août 2020 : 122 \$
Du 1^{er} septembre au 31 décembre 2020 : 117 \$

Chambre régulière au 2^e étage :
Du 1^{er} janvier au 30 juin 2020 : 114 \$
Du 1^{er} juillet au 31 août 2020 : 117 \$
Du 1^{er} septembre au 31 décembre 2020 : 114 \$

Ces tarifs sont non applicables lors de certains événements.

4. Téléphonie

4.1 TELUS Orizon Mobile

- Jusqu'à 30 % de rabais sur les forfaits *Sans Tracas et Partage facile* de TELUS.
- Rabais additionnel sur TOUS les appareils avec une entente de 2 ans.
- Diverses promotions sont offertes par TELUS tout au long de l'année, c'est pourquoi il est préférable de consulter régulièrement le portail Web afin d'en profiter : www.toncell.ca/csq/.
- Une preuve d'affiliation à la CSQ est exigée, comme une carte de membre ou un talon de paie, seulement si Centrale des syndicats du Québec (CSQ) y figure. Autrement, veuillez utiliser l'attestation d'affiliation syndicale se retrouvant à l'annexe III.
- Numéro du service à la clientèle : 1 844 519-6412
- Informations importantes :
 - Vous trouverez également à l'annexe III l'offre générale ainsi que la liste des succursales d'Orizon Mobile.

5. Assurances automobile, habitation et entreprise

Régime Les protections RésAut CSQ avec La Personnelle, assurances générales

Le régime Les protections RésAut a été mis sur pied il y a plus de 30 ans par la CSQ et La Personnelle. La CSQ est le premier groupe en entente et l'un des plus importants de La Personnelle avec plus de 45 000 membres adhérant au régime.

Entre autres, la CSQ :

- négocie directement avec l'assureur le pourcentage de rabais applicable à la tarification, ce qui a pour résultat qu'elle sera toujours plus basse pour un membre CSQ que pour celle des autres groupes;
- décide s'il est préférable d'accorder une ristourne ou d'appliquer les surplus sur la tarification pour limiter les augmentations;
- offre un service guichet unique pour accompagner les membres assurés en cas de difficulté concernant la tarification ou le règlement des sinistres;
- a centralisé le budget de promotion de La Personnelle afin d'aider ses syndicats membres lors d'organisation d'activités majeures telles les assemblées générales, les journées de reconnaissance, etc.;
- verse des montants sous forme de ristourne aux syndicats locaux en fonction de la croissance des polices en vigueur de leurs membres adhérents.

Pour demander une soumission, composez le 1 888 476-8737 ou consultez le site Internet www.csq.lapersonnelle.com.

6. Soins de la vue

6.1 Programme Avantages IRIS

- Avantages exclusifs dont vous et votre famille pouvez bénéficier en vous inscrivant au programme.
- Pour vous inscrire :
 - Rendez-vous sur le site Web www.iris.ca/avantages.
 - Cliquez sur *Je n'ai pas mon code d'accès*.
 - Sélectionnez *CSQ-Centrale des syndicats du Québec* dans la barre déroulante, cliquez sur *Soumettre* et suivez les étapes pour compléter votre inscription.
- Informations importantes :
 - Voir l'entente à l'annexe IV pour connaître toutes les offres exclusives dont vous et les membres de votre famille pourrez bénéficier en adhérant au programme Avantages IRIS.

7. Loisirs

7.1 Les Grands Explorateurs

- Tarif d'abonnement réduit pour la saison 2019-2020.
 - Pour seulement 91,50 \$, assistez à 6 représentations dans l'une des 23 salles de spectacle réparties à travers le Québec (prix régulier 138 \$, économie de 46,50 \$).
- Jusqu'en mai, dans une salle de spectacle près de chez vous, partez à la découverte de destinations d'exception mises en lumière par des cinéastes de talent qui vous feront vivre le monde autrement.
- Informations importantes :
 - Vous trouverez en annexe V le formulaire d'abonnement pour la région de Montréal, le formulaire pour les régions de l'Outaouais, l'Estrie, la Mauricie et le Québec ainsi que la programmation pour la saison 2019-2020.

Annexe I

**Discount
Entente corporative**

Offre de service

Date : mardi 26 février 2019

CSQ - SYNDICATS MEMBRES

Jocelyn Roy

320 Rue St Joseph

Quebec(Quebec) G1K 9E7

Tél.: 418-648-8888

Courriel: roy.andreann@lacsq.org

Bonjour Monsieur Roy,

Il nous fait plaisir de vous faire parvenir cette «Offre de service». Nous souhaitons vous compter rapidement parmi nos partenaires et nous espérons avoir le privilège de vous servir très bientôt.

Notre parc de véhicules est axé sur vos besoins :

- Une grande variété d'automobiles : de la compacte à la mini-fourgonnette, des utilitaires 4x4, des voitures luxueuses ainsi que des véhicules hybrides
- Un vaste choix de fourgons : 12 à 26 pieds
- Des camionnettes, des minibus, des remorques, des fourgons réfrigérés ainsi que des nacelles

Discount vous offre plusieurs avantages :

- Location des véhicules à la journée, à la semaine ou au mois
- Équipements spéciaux disponibles, tel que rampes ou monte-charge électriques sur les camions, barres d'attaches à l'intérieur des boîtes, couvertures pour protéger vos biens, pour ne nommer que ceux-ci
- Service de navette disponible. Certaines succursales offrent même un service de livraison des véhicules.

Nouveauté!

Pour l'acquisition de votre véhicule, profitez de notre programme de location long terme (leasing!).

Nous espérons entretenir avec votre entreprise une relation d'affaires longue et fructueuse. Veuillez agréer, Jocelyn Roy, l'expression de nos salutations les meilleures.



Olivier Tremblay

☎ 418-803-7830



✉ otremblay@discountquebec.com

CSQ - SYNDICATS MEMBRES

Tarifs en vigueur jusqu'au 29 février 2020

Grille de Tarifs :
Voitures, Minivans/VUS

Description	Jour	KM/Jours	Semaine	KM/Sem	Mois	KM/Mois	Tarif/KM
Compacte	43.00\$	Illimité	230.00\$	Illimité	795.00\$	4000	0.12
Intermediaire	45.00\$	Illimité	240.00\$	Illimité	825.00\$	4000	0.12
Standard	55.00\$	Illimité	300.00\$	Illimité	1,045.00\$	4000	0.12
Pleine grandeur	60.00\$	Illimité	325.00\$	Illimité	1,105.00\$	4000	0.12
Mini-fourgonnettes	75.00\$	Illimité	410.00\$	Illimité	1,275.00\$	4000	0.12
Utilitaire sport compact	60.00\$	Illimité	325.00\$	Illimité	1,145.00\$	4000	0.12

Camions et Minibus

Description	Jour	KM/Jours	Semaine	KM/Sem	Mois	KM/Mois	Tarif/KM
Fourgonnette econoline	54.00\$	150	280.00\$	1000	890.00\$	4000	0.15
Cube 12 pieds	60.00\$	150	315.00\$	1000	1,200.00\$	4000	0.15
Cube 14 pieds	70.00\$	150	365.00\$	1000	1,250.00\$	4000	0.15
Minibus 15 passagers	105.00\$	200	515.00\$	1500	1,550.00\$	4000	0.15

Camionnettes

Description	Jour	KM/Jours	Semaine	KM/Sem	Mois	KM/Mois	Tarif/KM
1/2 T (1500) 4x4 Crew Cab Boite 6 pieds	75.00\$	Illimité	407.50\$	Illimité	1,125.00\$	4000	0.15
3/4 T (2500) 4x4 Crew Cab Boite 6 pieds	85.00\$	200	460.00\$	1500	1,350.00\$	4000	0.15

CSQ - SYNDICATS MEMBRES

Tarifs en vigueur jusqu'au 29 février 2020

Détails de l'entente

Date d'expiration	29 février 2020
Protection	Inclus dans le tarif avec un déductible de 500\$ par événement
Frais Gestion de Pneus¹	2.99\$ par jour (autos) et 3.64\$ par jour (camions)
Frais FIV(Immatriculation)	1.58\$/jour (autos) 2.54\$/jour (camionnettes, camions 12 à 14 pieds) et 2.70\$/jour (16 à 20 pieds)
Frais de livraison	35.00\$ pour chaque location de 3 jours et moins
Frais Entretien Camion	1.99\$ par contrat pour toute location de camions
Frais Conducteurs 21-24	Aucun frais pour conducteurs de 21 à 24 ans
Frais Conducteurs Add	Aucun frais pour tout conducteur additionnel
Frais trajet État-Unis	7.95 \$ par jour (voitures et pick-up sans remorque, 200 km inclus par jour frais applicable km exc.)
Frais d'Abandon	1.00\$ par km
Notes spéciales	Paiement par carte de crédit au début de la location.
Frais de gestion de pneu camions spécialisés	Non Applicable
Frais entretien camions spécialisés	Non Applicable
Frais immatriculation camions spécialisés	Non Applicable

Inclusions:

- Entretien, remorquage, frais de survoltage, réparations mécaniques et remplacement en cas de panne;

Exclusions:

- Carburant, urée (moteur diesel) et lave-glace;
- Contraventions, frais pour voies payantes et frais d'administration pour les péages. Ces frais doivent être payés à la réception de la facture.
- TPS et TVQ

Autres informations

- La tarification journalière est basée sur une période de 24 heures, tarification hebdomadaire sur une période de 7 jours et la tarification mensuelle sur une base de 30 jours;
- **Frais relatifs au kilométrage excédent:** Lorsque des frais de location comprennent le kilométrage illimité à la journée et à la semaine, selon le cas, un plafond de 5000 km s'applique à toutes ces catégories. L'excédent est facturé par kilomètre selon la catégorie du véhicule;
- Possibilité de livraison des véhicules;
- La disponibilité de véhicule peut varier selon la succursale;
- Le locataire s'engage à ce que tous ces opérateurs soient qualifiés et compétents pour opérer le véhicule en son nom;
- Essence : le véhicule devra toujours être remis plein, à la succursale avec un reçu. Dans le cas contraire des frais de 2,50 \$ le litre vous seront facturés;
- Discount ne peut garantir un modèle en particulier mais louera un véhicule de la catégorie désirée selon la disponibilité;
- Un Numéro d'Identification au Registre (NIR) devra nous être fourni avant la location de tous véhicules assujetti à la loi 430 (Camionnette 3500 Diesel Double roues, Fourgons 14 pieds réfrigérés, Fourgons de 16 à 26 pieds, 12 et 15 passagers) pour une période consécutive de plus de 14 jours dans l'année. Pour s'en procurer un, vous devez communiquer avec la Commission des Transports du Québec au 1-888-461-2433; NIR : _____
- En cas de bris mécanique ou d'accident avec nos véhicules veuillez communiquer avec votre succursale si durant les heures d'ouvertures. Sinon veuillez téléphoner au (866) 598-7261.

Modalités de réservation:

- Les réservations pourront être données auprès de notre centre de réservations commercial au :

(866) 798-9324 ✉ loue@discountquebec.com

¹ Le FIV et le RGP sont sujet à changement sans préavis.



CSQ - SYNDICATS MEMBRES

Tarifs en vigueur jusqu'au 29 février 2020

Modalité de paiement:

- Par carte de crédit (Obligatoire jusqu'à l'approbation de l'ouverture du compte, le cas échéant). Toute location de plus de 5 jours devra être payée lors de la prise de possession du véhicule et une pré-autorisation sera également requise;
- Mensuel avec état de compte (sujet à approbation et au maintien d'une ligne de crédit limitée). **Nos termes de paiement sont de 30 jours.** Des frais de 2% par mois s'appliquent sur tout compte passé dû. Le paiement doit être envoyé au 9500, Henri-Bourassa Ouest, Ville St-Laurent, Québec, H4S 1N8

Succursales participantes:

Pour la liste complète de nos succursales : www.discountquebec.com

Acceptation:

Cette entente peut être modifiée et/ou résiliée par l'une ou l'autre des parties sur préavis écrit de 30 jours. Cette entente ne peut être divulguée de quelque façon que ce soit sans le consentement préalable et écrit des parties concernées. Celle-ci ne constitue pas un contrat en bonne et due forme et demeure sans obligation.

Acceptée le : _____ 2019

CSQ - SYNDICATS MEMBRES

Discount Location d'autos et camions

Jocelyn Roy

Olivier Tremblay

Afin de profiter des tarifs ci-haut, il est important de nous retourner cette entente signée en ayant pris soin de bien remplir l'information relative à votre choix de protection.
Par télécopieur au (888) 551-9228 ou par courriel à votre représentant.

Annexe II

**Location Sauvageau
Entente corporative 2020**

Veillez prendre note qu'il est strictement défendu de vous rendre aux Etats-Unis avec nos véhicules. Cependant pour toute destination dans une autre province canadienne, vous devez toujours contacter votre conseiller afin qu'il puisse vous expliquer la législation pour ces destinations hors Québec.

COMPAGNIE : CSQ DATE : 30-12-2019
 À L'ATTENTION DE : Jocelyn Roy / AndréAnn Roy TÉLÉPHONE : 418-649-8888 poste 3031
 COURRIEL : Roy.jocelyn@lacsq.org roy.andreann@lacsq.org TÉLÉCOPIEUR : _____

VÉHICULE	\$/jour	KM/jr	KM Exc.	\$/sem	KM/sem	KM Exc.	\$/mois	KM/mois	KM Exc.
SOUS-COMPACTE : FIAT, FIESTA HATCHBACK / BERLINE									
COMPACTE : FOCUS BERLINE / HATCHBACK	48.00	200	.15	237.00	1200	.15	799.00	4000	.15
INTERMÉDIAIRE : FUSION, AVENGER ET CHRYSLER 200	50.00	200	.15	277.00	1200	.15	967.00	4000	.15
FAMILIALE COMPACTE : FOCUS HATCHBACK									
C-MAX ENERGI HYBRIDE RECHARGEABLE									
7 PASSAGERS ALLONGÉ : GRAND CARAVAN	69.00	200	.16	327.00	1200	.16	1077.00	4000	.16
PANEL ½ T. 8 PASSAGERS toit moyen	114.00	100	.17	589.00	700	.17	1788.00	4000	.17
MINIBUS 15 PASSAGERS GAZ toit moyen	124.00	100	.17	649.00	700	.17	1988.00	4000	.17
CAMIONNETTES (PICK-UP) & VÉHICULES UTILITAIRES									
2X4 KING-CAB DAKOTA BOÎTE 6'									
2X4 CAB RÉG 1/2 & 3/4 <input type="checkbox"/> 6.5' <input type="checkbox"/> 8' BOITE	58.00	100	.16	338.00	700	.16	1299.00	4000	.16
2X4 CAB REG 3/4 DIESEL BOÎTE 8'									
2X4 KING CAB 1/2 & 3/4 GAZ <input type="checkbox"/> 6.5' <input type="checkbox"/> 8' BOITE	62.00	100	.16	354.00	700	.16	1368.00	4000	.16
SUPER CREW 1/2 tonne 2X4 BOÎTE 6'1/2"									
2X4 CREW-CAB 3/4 ESSENCE BOÎTE 8'									
4X4 CAB RÉG 1/2, 3/4 GAZ BOÎTE 8'	62.00	100	.18	354.00	700	.18	1368.00	4000	.18
4X4 CAB RÉG ¼ Diesel BOÎTE 8'									
4X4 KING CAB 1/2 GAZ BOÎTE 6.5'	64.00	100	.18	374.00	700	.18	1428.00	4000	.18
4X4 KING CAB 1/2 GAZ BOÎTE 8'									
4X4 KING CAB 3/4 GAZ BOÎTE 8'									
SUPER-CREW 1/2 tonne 4x4 et Ram 1500 BOÎTE 6'1/2"									
4X4 CREW-CAB ¾ : <input type="checkbox"/> Gaz <input type="checkbox"/> Diesel BOITE 8'									
4X4 CREW CAB 1tonne <input type="checkbox"/> Gaz <input type="checkbox"/> Diesel BOÎTE 8'									
SPORT UTILITAIRE (ESCAPE 2X4)	62.00	200	.16	359.00	1000	.16	1328.00	4000	.16
SPORT UTILITAIRE (ESCAPE 4X4)	76.00	100	.18	398.00	700	.18	1498.00	4000	.18
4X4 GRAND CHEROKEE LAREDO	86.00	100	.20	469.00	700	.20	1598.00	4000	.20
4X4 EXPÉDITION (8 PASSAGERS)									
FOURGONNETTES (PANEL)									
TRANSIT CONNECT CARGO									
TRANSIT CONNECT 5 PASSAGERS									
PANEL 1/2 tonne (transit t-150)	45.00	100	.16	215.00	700	.16	865.00	4000	.16
PANEL ALLONGÉ : 3/4 tonne (transit T-250)	52.00	100	.16	265.00	700	.16	1069.00	4000	.16
PANEL regulier : ½ Transit toit moyen 70'	49.00	100	.16	255.00	700	.16	1029.00	4000	.16
PANEL ALLONGÉ : ¾ Transit toit moyen 70'	54.00	100	.16	285.00	700	.16	1149.00	4000	.16
PANEL ALLONGÉ : PROMASTER 3 passager toit 76')	68.00	100	.17	354.00	700	.17	1348.00	4000	.17
NACELLES									
NACELLE WARWICK 34' À ECHELLE NON ISOLÉ									
NACELLE VERSALIFT 34' TELESCOPIQUE ISOLE									
NACELLE PANEL RH 38' À ECHELLE ISOLE									
CAMIONS BOÎTES FERMÉES ET PLATE-FORME									
CUBE 12' <input type="checkbox"/> 13' <input type="checkbox"/> E-350, GMC (GAZ) 3000 LBS	63.00	100	.16	349.00	700	.16	1274.00	4000	.16
CUBE 14' E350 (GAZ) 2500 LBS	63.00	100	.16	349.00	700	.16	1274.00	4000	.16
CUBE 16' E350 (GAZ) 4300 LBS	63.00	100	.16	349.00	700	.16	1274.00	4000	.16
CUBE 16' E450 (GAZ) 6000 LBS									
CUBE 16' F-550 (DIESEL) 3 passagers 10000 LBS									
CUBE 18' E-450 (GAZ) 5500 LBS									
CUBE 20' diesel 3 pass. HINO 9300 LBS	98.00	100	.17	579.00	700	.17	2248.00	4000	.17
PLATEFORME <input type="checkbox"/> 16' 10500 LBS									
MOTONEIGE : <input type="checkbox"/> Tundra <input type="checkbox"/> Skandic									
V.T.T. <input type="checkbox"/> 4X4 <input type="checkbox"/> 2 places <input type="checkbox"/> 6 ROUES									

ACCESSOIRES													
	GYROPHARE	GRILLE PROTECTRICE	PORTE-ÉCHELLE	BOÎTE DE FIBRE	ATTACHE-REMORQUE	ALARME DE RECU	PORTE-BAGAGES (15 PASS.)	FLÈCHE LUMINEUSE	FREINS ÉLECTRIQUES	REMORQUE MOTONEIGE & VTT	CABINE SURELEVÉ	TABLETTES	GPS
Jour					35.00		35.00						
Semaine					90.00		75.00						
mois													

Limitation de responsabilité				
VOTRE ASSURANCE <input type="checkbox"/>				
Limitation Sauvageau <input checked="" type="checkbox"/>	Montant de la limitation	\$/ JOUR	\$/ SEMAINE	\$/ MOIS
Auto et 7 passagers	0\$	Inclus	Inclus	Inclus
Autre modèles	750.00\$	Inclus	Inclus	Inclus

Taxes applicables en sus
RFEI (récupération des frais environnementaux et d'immatriculation) inclus et Gestion de pneus inclus

■ Véhicules récents ■ 56 succursales en province ■ Entretien et remplacement du véhicule en cas de bris inclus
 Disponible à notre succursale de : Quebec,montréal en province sauf Anticosti et Fermont tarif différent
 Prenez note de notre nouvelle tarification débutant le : ENTENTE 2020
 Cette proposition expire le : 15 / 01 / 2020
 Jour / mois / année
 Prix soumis par: Mario Normand *Prix acceptés par: x
 Directeur de succursales 418.337.2206 ou 1.888.707.2206 poste 264 Signature client
 * Les tarifs sont sujets à changement sans préavis

Annexe III

TELUS Orizon Mobile
Offre générale
Liste des succursales
Fiche d'attestation d'affiliation syndicale

Offre exclusive pour les employés et membres de CSQ



**Centrale des syndicats
du Québec**

Visitez votre portail en ligne
www.toncell.ca/csq

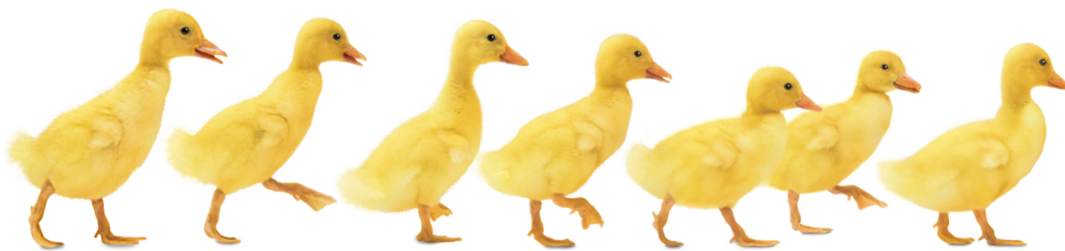

**Économisez jusqu'à 30 % sur nos nouveaux forfaits Sans tracas et
Partage facile de TELUS.**

Économisez jusqu'à 30 % sur nos nouveaux forfaits Sans tracas avec les données à volonté ou
Partage facile avec les données partageables. De plus, profitez de ce rabais mensuel pour
chaque ligne supplémentaire que vous ajoutez à votre compte PAE TELUS.

Rabais exclusifs sur tous les appareils.

Avec le PAE de TELUS, profitez d'un rabais additionnel sur tous les téléphones
avec une entente de 2 ans.

Obtenez tout téléphone à 0 \$ d'acompte

Grâce aux Paiements faciles de TELUS^{MD}, obtenez tout téléphone dernier cri à 0 \$ d'acompte.

Offre disponible
exclusivement chez

toncell.ca

ORIZON Solutions de
télécommunications
unifiées
mobile

Orizon Mobile
Numéro de téléphone : 1-844-519-6412
Courriel : pae@orizonmobile.com

 **TELUS**

détaillant autorisé*

*Pour les modalités, veuillez contacter le service corporatif de Orizon Mobile

*Offre d'une
durée limitée

Liste des succursales – Orizon Mobile

Pour nous joindre : 1-844-519-6412

pae@orizonmobile.com

Amos

82 1^{ère} avenue, local 27, Place Centre-Ville Amos, Amos (Québec) J9T-4B2

Boucherville

20-T Boulevard de Mortagne, Boucherville (Québec) J4B-5K6

Chicoutimi

1265 Rue Bersimis, Chicoutimi (Québec) G7K-1A4

Granby

470 Rue Boivin, Granby (Québec) J2G-2L4

Lévis

655 Rue de la Concorde, Unité C15, Lévis (Québec) G6W-8A7

Québec (Marais)

550 Rue Marais, Québec (Québec) G1M-3R1

Rouyn-Noranda

100 Rue du Terminus Ouest, Local 65, Les Promenades du Cuivre, Rouyn-Noranda (Québec) J9X-6H7

St-Anselme

593 Route Bégin, St-Anselme (Québec) G0R-2N0

Val-d'Or

829 3e avenue, Val-d'Or (Québec) J9P 1T2



Solutions de
Télécommunications
Unifiées



Je, soussigné, _____

(nom du délégué syndical en caractère d'imprimerie)

Atteste que _____

(nom de la personne syndiqué faisant une demande)

Travaillant pour l'entreprise

est présentement affilié à la Centrale des syndicats du Québec (CSQ).

Signature du syndiqué

Signature du délégué syndical

Nom en caractère d'imprimerie

Nom en caractère d'imprimerie

Date

Date

Maintenant 9 boutiques TELUS au Québec

1 888 388-6633 / www.orizonmobile.com

Amos
(819) 954-1010
Québec (Siège Social)
(418) 527-1602
Saint-Anselme (TELUS)
(418) 885-8000

Boucherville
(450) 552-1188
Québec
(418) 527-6660
Granby
(450) 777-3077

Chicoutimi
(418) 545-9215
Lévis
(418) 834-2893
Val d'Or (TELUS)
(418) 874-8206

Rouyn-Noranda
(819) 797-4884
Rouyn-Noranda (TELUS)
(819) 917-1010



Annexe IV

Programme Avantages IRIS

AVANTAGES IRIS

IRIS VOUS OFFRE DES AVANTAGES EN SOINS VISUELS POUR VOUS ET VOTRE FAMILLE!

Saviez-vous que votre organisation est membre du Programme Avantages IRIS? Cela vous permet d'avoir accès à des avantages exclusifs qui sont combinables avec votre régime de soins médicaux. Il n'y a aucun frais pour vous. Il est facile de vous inscrire et vous bénéficierez de tous les avantages offerts par IRIS tel que la facturation directe à vos assurances, le financement sans intérêts, la garantie inconditionnelle IRIS et bien plus !

VOICI QUELQUES-UNES DE VOS OFFRES EXCLUSIVES



LUNETTES DE PRESCRIPTION | ÉCONOMISEZ 150\$*

À l'achat de lunettes comprenant une monture et des lentilles de prescription traitées antireflet (lentilles d'une valeur de 250 \$ ou plus) ou lors de l'achat de lunettes solaires de prescription.



REMPACEMENT DES LENTILLES | ÉCONOMISEZ 50\$*

Économisez à l'achat d'une paire de lentilles de prescription à foyers progressifs lorsque vous désirez remplacer uniquement les lentilles de vos lunettes actuelles (lentilles d'une valeur de 250 \$ ou plus).



LENTILLES CORNÉENNES | ÉCONOMISEZ 50\$*

À l'achat d'un forfait annuel de lentilles cornéennes.



PROTECTION SOLAIRE | ÉCONOMISEZ 50\$*

À l'achat de lunettes solaires sans prescription de 100 \$ et plus.

* Ces offres ne peuvent être combinées à aucune autre offre IRIS, Remise Instantanée, Carte IRIS, Certificat IRIS ou toute autre offre ou promotion en boutique. Ces offres ne sont pas applicables à l'achat de lunettes de sécurité, de lunettes de sécurité pour le sport, de lunettes TruBlue, de lunettes solaires RKS pour enfants, de forfaits COOL pour enfants ou d'autres forfaits lunettes IRIS. Les offres du Programme Avantages IRIS peuvent être modifiées sans préavis. Aucune offre du Programme Avantages IRIS n'est transférable. Les certificats Avantage doivent être présentés au moment de l'achat. Limite d'un Avantage par transaction. Ces offres sont valides du 1er avril au 31 décembre 2019. Dr Daryan Angle, Optométriste.



INSCRIVEZ-VOUS EN TROIS ÉTAPES FACILES

ET COMMENCER À RECEVOIR LES OFFRES DU PROGRAMME DES AVANTAGES IRIS DÈS AUJOURD'HUI!

- 1** Allez à iris.ca/avantages
- 2** Cliquez sur **Inscrivez-vous maintenant**
- 3** Sélectionnez **CSQ-Centrale des syndicats du Québec** à partir du menu déroulant et remplissez l'inscription en ligne

Besoin d'aide pour l'enregistrement ou l'accès à vos avantages?

Contactez-nous à avantages@iris.ca ou 1.800.363.6378

AVANTAGES IRIS

**INSCRIVEZ-VOUS ET RECEVEZ LES OFFRES
DU PROGRAMME AVANTAGES IRIS!**

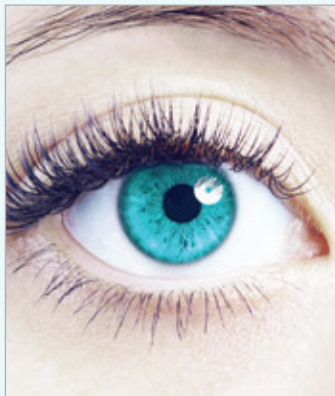

CORRECTION DE LA VISION AU LASER ÉCONOMISEZ 250 \$

sur la correction de la vision par la chirurgie Ultralask ou Laser Blended Vision.

Cette offre s'applique sur les chirurgies Ultralask et Laser Blended Vision. Basé sur la chirurgie des 2 yeux, ne s'applique pas aux chirurgies mineures ou frais d'exams.

Limite d'un Avantage IRIS de 250 \$ par personne applicable sur la chirurgie des 2 yeux. Présentez votre Avantage IRIS de 250 \$ lors du paiement de votre chirurgie. Les chirurgies sont réalisées par des ophtalmologistes à notre clinique d'ophtalmologie IRIS de Laval (QC). Le chirurgien se réserve le droit de refuser toute chirurgie réfractive ou toute autre intervention à tout candidat s'il le juge à propos, sans autre compensation pour le candidat. Ne peut être jumelé à aucune autre offre promotionnelle.



CORRECTION DE LA VISION AVEC L'IMPLANTATION DE LENTILLES INTRAOCULAIRES ÉCONOMISEZ 250 \$ PAR OEIL

sur la correction de la vision avec l'implantation de lentilles intraoculaires de spécialités.

Cette offre s'applique sur les chirurgies Bio-Vue Plan Liberté et Liberté Ultra seulement. Ne s'applique pas à la chirurgie Bio-Vue Plan Clarté et Clarté Ultra, ni aux chirurgies mineures ou frais d'exams.

Limite d'un Avantage IRIS de 250 \$ par œil par personne. Présentez votre Avantage IRIS de 250 \$/par œil lors du paiement de votre chirurgie. Les chirurgies sont réalisées par des ophtalmologistes à notre clinique d'ophtalmologie IRIS de Laval (QC). Le chirurgien se réserve le droit de refuser toute chirurgie réfractive ou toute autre intervention à tout candidat s'il le juge à propos, sans autre compensation pour le candidat. Ne peut être jumelé à aucune autre offre promotionnelle.

Pour obtenir plus d'information sur la correction de la vision par le laser,
consultez IRIS.ca/fr/chirurgie-de-la-vue ou composez le :

Laval, QC: 1.877.656.4747



Annexe V

Les Grands Explorateurs
Programmation 2019-2020
Formulaire d'abonnement – Région de Montréal
Formulaire d'abonnement – Autres régions

Coup d'œil sur la SAISON 2019-2020

«Sur la route des cultures»

1. CORÉE DU SUD*, pays du matin calme avec François Picard

Du 6 septembre au 10 novembre 2019

- Culture coréenne entre tradition et modernité
- Architecture, patrimoine, histoire, arts traditionnels (chants, combats martiaux...)
- Rencontres et échanges avec les habitants sur leur savoir-faire ancestral
- Itinéraire parcouru : Séoul, Incheon, Taegu, Pusan, l'île de Jeju...

Ciné-conférence déjà présentée par notre explorateur : Passion d'Angkor, Cambodge et Thaïlande (2015-2016)

2. ISLANDE, au gré des vents avec Pierre Régior

Du 1^{er} octobre au 8 décembre 2019

- Paysages naturels spectaculaires et inattendus (volcans, fjords, glaciers...)
- Partage et moments de connivence avec les locaux
- Itinéraire parcouru : Reykjavik, Blonduos, Vatnajokull, Siglufjordur...

Ciné-conférence déjà présentée par notre explorateur : Afrique du Sud (2017-2018)

3. ÉTHIOPIE*, sur la piste des origines avec Patrick Bernard

Du 5 janvier au 6 mars 2020

- Paysage à couper le souffle
- Voyage fascinant aux sources de nos origines
- Découverte de la culture et du quotidien des différents peuples et tribus
- Itinéraire parcouru : routes d'Abyssinie, vallée de l'Omo, Addis-Abeba, Debre-marqos, Baher Dar...

Ciné-conférence déjà présentée par notre explorateur : Kenya, Tanzanie (2007-2008), Mongolie (2013-2014)

4. NOUVELLE-ZÉLANDE, au rythme de la nature avec Bertrand Lemeunier

Du 5 janvier au 7 mars 2020

- Voyage en famille et à vélo
- Patrimoine naturel exceptionnel et grande biodiversité (fjords, glaciers, volcan)
- Voyage 100% pur alliant exploration, culture et dépassement de soi
- Vie quotidienne et traditions (culture maorie)
- Itinéraire parcouru : Wellington, Auckland, Christchurch...

Ciné-conférence déjà présentée par notre explorateur : Pédaler le Brésil (2016-2017)

5. COLOMBIE, le nouvel eldorado avec Étienne Trépanier et Amy Arnold

Du 7 mars au 7 mai 2020

- Paysages et rencontres colorées et éclatées
- Portrait des réalités actuelles du pays
- Patrimoine architectural et culturel riche
- Itinéraire parcouru : Carthagène, Monteria, Medellín, Bogota...

Ciné-conférence déjà présentée par notre explorateur : Argentine (2009-2010)

6. Entre DANEMARK et NORMANDIE, sur la route des Vikings avec Philippe Soreil

Du 10 mars au 18 mai 2020

- Beauté et charme de l'Europe du Nord
- Retour sur l'histoire des Vikings (reconstitutions-jeux de rôles)
- Itinéraire parcouru : Copenhague, Moesgard, Amsterdam, Rotterdam, Cap Blanc-Nez, Caen...

Ciné-conférence déjà présentée par notre explorateur : Rome (2016-2017)

Hors-série Classique

PARIS, un an au fil des saisons avec Lionel Isy-Schwartz

Du 2 novembre au 17 décembre 2019

- Architecture, histoire, culture, vie nocturne, découverte culinaire, etc.
- Belle plongée dans la vie quotidienne de la ville
- Rencontre avec des passionnés de la Ville lumière
- Itinéraire parcouru : Montmartre, la Seine, marché aux puces, les jardins du Palais-Royal

Ciné-conférence déjà présentée par notre explorateur : Inde (2011-2012)

Hors-série Découverte

TAÏWAN*, l'île aux mille facettes avec Andrée-Anne Thérout

Du 9 janvier au 4 mars 2020

- Ton intimiste
- Étonnante fusion du moderne et du traditionnel, de la culture chinoise et japonaise
- Architecture, histoire, arts traditionnels
- Une découverte au-delà des préjugés
- Itinéraire parcouru : Lukang, Tainan, Jiufen...

***Encore jamais présenté aux Grands Explorateurs**



TÉLÉPHONE
514 521.1002
1200, RUE AMHERST, BUREAU 101,
MONTRÉAL, QUÉBEC H2L 3K8

SANS FRAIS
1 800 558.1002
LUNDI AU VENDREDI: 9h à 18h
SAMEDI: 10h à 16h

VOTRE REPRÉSENTANTE
CAROLE MORNEAU 514.521.0757 POSTE 236
COURRIEL : CMORNEAU@LESGRANDSEXPLORATEURS.COM

WWW.LESGRANDSEXPLORATEURS.COM

Faites votre abonnement en ligne à : billetterie.lesgrandsexplorateurs.com/abonnement_promo

RÉSERVÉ À L'ADMINISTRATION

DATE: _____ SERVICE: _____ COMMIS: _____

1

M. Mme

NOM

ADRESSE APP.

VILLE CODE POSTAL

TÉL. 1 POSTE

TÉL. 2 POSTE

COURRIEL

2

3 Section à compléter (guide au verso)

- SANS CHANGEMENT *ÉCHÉANCE LE 15 MAI 2019* NOUVEL ABONNEMENT
 CHANGEMENT DE SIÈGE DE REPRÉSENTATION DE SALLE
 AVEC CHANGEMENT + NOUVEL ABONNEMENT (DÉSIRE ÊTRE ASSIS AVEC LE NOUVEL ABONNÉ)

L'abonnement était au nom de : _____

N° d'abonné : _____

6	NOMBRE D'ABONNEMENT(S) X	TARIF	=	TOTAL
_____	Tarif PROMOTIONNEL X	91,50 \$	=	_____ \$

NOMBRE DE HORS-SÉRIES

Il nous est impossible de vous garantir le même siège que celui de votre abonnement, car il y a moins de représentations.

_____ CLASSIQUE - PARIS	X	16,00 \$	=	_____ \$
_____ DÉCOUVERTE - TAIWAN	X	16,00 \$	=	_____ \$
_____ Stationnement (Salle André-Mathieu)	X	4,00 \$	=	_____ \$
GRAND TOTAL			=	_____ \$

7 MODE DE PAIEMENT

VISA MC COMPTANT CHÈQUE # _____

N° DE CARTE DATE D'EXPIRATION

SIGNATURE DU DÉTENTEUR (3 chiffres à l'endos de la carte) CODE DE SÉCURITÉ

TARIF PRÉFÉRENTIEL OFFERT

CENTRALE DES SYNDICATS DU QUÉBEC (CSQ)

TARIF ABONNEMENT TOUT INCLUS

S'APPLIQUE POUR TOUTES LES VILLES ET LES SALLES	AU LIEU DE PAYER	ABONNEMENT RÉGULIER	SPÉCIAL PROMOTION
TARIF UNIQUE	138,00 \$	(87,50 \$ + 12,00 \$) 99,50 \$	(79,50 \$ + 12,00 \$) 91,50 \$

Le tarif tout inclus comprend les taxes et les frais de service.

Cochez la représentation pour l'abonnement et les hors-séries

MONTRÉAL MÉTRO / île de Montréal

	LASALLE	MONTRÉAL - SALLE PIERRE-MERCURE	AHUNTSIC
ABONNEMENT	Lun 19h30	Mar 19h, Mer 19h, Jeu 19h, Ven 18h, Sam 16h, Dim 13h30	Dim 13h
HORS-SÉRIES CLASSIQUE		Mer 19h, Jeu 19h, Ven 18h, Dim 13h30	Dim 13h
DÉCOUVERTE		Mer 19h, Jeu 19h	

	MONTRÉAL / RDP	MONTRÉAL-OUEST
ABONNEMENT	Mer 20h, Jeu 19h	Mer 16h, Mer 19h30
HORS-SÉRIES CLASSIQUE		
DÉCOUVERTE		

RIVE-NORD

	LAVAL - SALLE ANDRÉ-MATHIEU	LAVAL - THÉÂTRE MARCELLIN-CHAMPAGNAT
ABONNEMENT	Ven 19h, Sam 16h, Sam 19h, Dim 13h30, Dim 16h, Lun 20h	Mer 19h30, Jeu 19h30
HORS-SÉRIES CLASSIQUE	Ven 19h, Sam 19h, Dim 13h30, Dim 16h	Jeu 19h30
DÉCOUVERTE	Sam 19h, Dim 13h30, Dim 16h	Mer 19h30

	L'ASSOMPTION	ST-EUSTACHE	SAINTE-THÉRÈSE	SAINTE-THÉRÈSE
ABONNEMENT	Dim 19h30, Lun 19h30	Mar 19h30, Mer 19h30	Mer 19h30	Ven 19h30
HORS-SÉRIES CLASSIQUE	Dim 19h30	Mar 19h30, Mer 19h30	Mer 19h30	Ven 19h30
DÉCOUVERTE	Dim 19h30	Mar 19h30, Mer 19h30		

RIVE-SUD

	LA PRAIRIE	LONGUEUIL
ABONNEMENT	Lun 19h30, Mar 19h30	Mar 20h, Mer 20h, Jeu 19h, Ven 19h, Sam 16h, Dim 13h30
HORS-SÉRIES CLASSIQUE	Lun 19h30, Mar 19h30	Mer 20h, Jeu 19h, Ven 19h, Sam 16h, Dim 13h30
DÉCOUVERTE	Lun 19h30	Dim 13h30, Dim 16h, Dim 19h30

	SAINTE-HYACINTHE	SAINTE-JEAN	VARENNES
ABONNEMENT	Lun 19h30, Ven 19h30	Sam 20h	Jeu 19h30, Ven 19h30
HORS-SÉRIES CLASSIQUE	Lun 19h30	Sam 20h	Ven 19h30
DÉCOUVERTE	Lun 19h30		



TÉLÉPHONE
514 521.1002
1200, RUE AMHERST, BUREAU 101,
MONTRÉAL, QUÉBEC H2L 3K8

SANS FRAIS
1 800 558.1002
LUNDI AU VENDREDI: 9h à 18h
SAMEDI: 10h à 16h

VOTRE REPRÉSENTANTE
CAROLE MORNEAU 514.521.0757 POSTE 236
COURRIEL : CMORNEAU@LESGRANDSEXPLORATEURS.COM

WWW.LESGRANDSEXPLORATEURS.COM

Faites votre abonnement en ligne à : billetterie.lesgrandsexplorateurs.com/abonnement_promo

RÉSERVÉ À L'ADMINISTRATION

DATE: _____ SERVICE: _____ COMMIS: _____

1

M. Mme

NOM

ADRESSE APP.

VILLE CODE POSTAL

TÉL. 1 POSTE

TÉL. 2 POSTE

COURRIEL

2

3 Section à compléter (guide au verso)

- SANS CHANGEMENT *ÉCHÉANCE LE 15 MAI 2019* NOUVEL ABONNEMENT
 CHANGEMENT DE SIÈGE DE REPRÉSENTATION DE SALLE
 AVEC CHANGEMENT + NOUVEL ABONNEMENT (DÉSIRE ÊTRE ASSIS AVEC LE NOUVEL ABONNÉ)

L'abonnement était au nom de : _____

N° d'abonné : _____

6	NOMBRE D'ABONNEMENT(S) X	TARIF	=	TOTAL
_____	Tarif PROMOTIONNEL X	91,50 \$	=	_____ \$

NOMBRE DE HORS-SÉRIES

Il nous est impossible de vous garantir le même siège que celui de votre abonnement, car il y a moins de représentations.

_____ CLASSIQUE - PARIS	X	16,00 \$	=	_____ \$
_____ DÉCOUVERTE - TAIWAN	X	16,00 \$	=	_____ \$
_____ Stationnement (Salle Albert-Rousseau)	X	6,00 \$	=	_____ \$
_____ Stationnement Sherbrooke	X	0,00 \$	=	_____ 0 \$
GRAND TOTAL			=	_____ \$

7 MODE DE PAIEMENT

VISA MC COMPTANT CHÈQUE # _____

N° DE CARTE DATE D'EXPIRATION

SIGNATURE DU DÉTENTEUR (3 chiffres à l'endos de la carte) CODE DE SÉCURITÉ

TARIF PRÉFÉRENTIEL OFFERT

CENTRALE DES SYNDICATS DU QUÉBEC (CSQ)

TARIF ABONNEMENT TOUT INCLUS

S'APPLIQUE POUR TOUTES LES VILLES ET LES SALLES	AU LIEU DE PAYER	ABONNEMENT RÉGULIER	SPÉCIAL PROMOTION
TARIF UNIQUE	138,00 \$	(87,50 \$ + 12,00 \$) 99,50 \$	(79,50 \$ + 12,00 \$) 91,50 \$

Le tarif tout inclus comprend les taxes et les frais de service.

Cochez la représentation pour l'abonnement et les hors-séries

SHERBROOKE · TROIS-RIVIÈRES · GATINEAU

SHERBROOKE SALLE MAURICE-O'BREADY

ABONNEMENT

Sam 16h Sam 19h30

HORS-SÉRIES CLASSIQUE

Sam 16h

DÉCOUVERTE

Mer 19h30

TROIS-RIVIÈRES SALLE J.-ANTONIO-THOMPSON

Sam 13h30 Sam 16h30 Sam 19h30

Sam 16h30 Sam 19h30

Jeu 19h30

GATINEAU MAISON DE LA CULTURE

ABONNEMENT

Dim 13h30 Dim 16h30 Dim 19h30

HORS-SÉRIES CLASSIQUE

Dim 13h30 Dim 16h30

DÉCOUVERTE

Dim 13h30 Dim 16h30

QUÉBEC · SAINTE-FOY · LÉVIS

QUÉBEC GRANDTHÉÂTRE

ABONNEMENT

Sam 14h Sam 20h Dim 14h

HORS-SÉRIES CLASSIQUE

Sam 20h Dim 14h

DÉCOUVERTE

Dim 14h

QUÉBEC SALLE JEAN-PAUL-TARDIF

Jeu 20h Ven 20h

Jeu 20h

Ven 20h

NOUVEAU

SAINTE-FOY SALLE ALBERT-ROUSSEAU

ABONNEMENT

Dim 14h Dim 19h Lun 19h30 Mar 19h30

HORS-SÉRIES CLASSIQUE

Lun 19h30 Mar 19h30

DÉCOUVERTE

Dim 14h Dim 19h

LÉVIS CÉGEP DE LÉVIS-LAUZON

Dim 19h30 Lun 19h30

Dim 19h30

Lun 19h30

POUR NE RIEN OUBLIER :

- 1 Inscrivez vos **COORDONNÉES**.
- 2 Inscrivez votre **COURRIEL** pour recevoir notre InfoExplo.
- 3 Cochez votre **STATUT D'ABONNÉ** :
sans changement : même salle, même représentation, même siège.
avec changement : - de siège : vous perdez votre siège pour une nouvelle attribution.
- de salle : vous changez de salle et donc de siège.
- de représentation : même salle, un autre jour ou une autre heure avec autre siège.
- 4 Choisissez votre **REPRÉSENTATION**, cochez la salle, le jour et l'heure de votre abonnement.
- 5 Cochez les **HORS-SÉRIES** ainsi que votre choix de jour pour ces représentations.
- 6 Inscrivez le **NOMBRE** de personnes sur la ligne avec le tarif approprié. Faites le total.
- 7 Cochez votre **MODE DE PAIEMENT**. Joignez votre chèque à l'ordre de **LES GRANDS EXPLORATEURS** ou de votre ambassadeur, ou encore inscrivez le numéro et la date d'expiration de votre carte de crédit ainsi que le code de trois (3) chiffres inscrit au dos de la carte.

Cochez la représentation pour l'abonnement
SHERBROOKE · TROIS-RIVIÈRES · GATINEAU

4		SHERBROOKE SALLE MAURICE-O'BREADY	
ABONNEMENT	Sam 16h	Sam 19h30	
5 HORS-SÉRIES CLASSIQUE	Sam 16h		Mar 19h30
DÉCOUVERTE			

GATINEAU MAISON DE LA CULTURE			
ABONNEMENT	Dim 13h30	Dim 16h30	Dim 19h30
HORS-SÉRIES CLASSIQUE	Dim 13h30	Dim 16h30	
DÉCOUVERTE	Dim		

EXEMPLE

QUÉBEC · SAINTE-FOY · LÉVIS

QUÉBEC GRAND THÉÂTRE			
ABONNEMENT	Sam 14h	Sam 20h	Dim 14h
HORS-SÉRIES CLASSIQUE		NOUVEAU Sam 20h	Dim 14h

abonnez-vous

au tarif préférentiel de votre groupe



Sur la route des cultures

CORÉE DU SUD
Pays du matin calme

ISLANDE
Au gré des vents

ÉTHIOPIE
Sur la piste des origines

NOUVELLE-ZÉLANDE
Au rythme de la nature

COLOMBIE
Le nouvel Eldorado

Entre DANEMARK et NORMANDIE
Sur la route des Vikings

Hors-série PARIS
Un an au fil des saisons

Hors-série TAÏWAN
L'île aux mille facettes



parcourez avec nous
plus de 40 000 km

POUR NE RIEN OUBLIER :

- 1 Inscrivez vos **COORDONNÉES**.
- 2 Inscrivez votre **COURRIEL** pour recevoir notre InfoExplo.
- 3 **Cochez votre STATUT D'ABONNÉ :**
sans changement : même salle, même représentation, même siège.
avec changement : - de siège : vous perdez votre siège pour une nouvelle attribution.
- de salle : vous changez de salle et donc de siège.
- de représentation : même salle, un autre jour ou une autre heure avec autre siège.
- 4 Choisissez votre **REPRÉSENTATION**, cochez la salle, le jour et l'heure de votre abonnement.
- 5 **Cochez les HORS-SÉRIES** ainsi que votre choix de jour pour ces représentations.
- 6 Inscrivez le **NOMBRE** de personnes sur la ligne avec le tarif approprié. Faites le total.
- 7 **Cochez votre MODE DE PAIEMENT.** Joignez votre chèque à l'ordre de LES GRANDS EXPLORATEURS ou de votre ambassadeur, ou encore inscrivez le numéro et la date d'expiration de votre carte de crédit ainsi que le code de trois (3) chiffres inscrit au dos de la carte.

Cochez la représentation pour l'abonnement
MONTREAL MÉTRO / île de Montréal

4	ABONNEMENT HORS-SÉRIES CLASSIQUE	Lun 19h30	Mar 19h	Mer 19h	Jeu 19h	Ven 18h
		Mer 19h	Jeu 19h	Ven 18h	Sa 18h	Dim 18h
5	DÉCOUVERTE	Mer 19h	Jeu 19h	Ven 18h	Sa 18h	Dim 18h
		Mer 19h	Jeu 19h	Ven 18h	Sa 18h	Dim 18h

ABONNEMENT HORS-SÉRIES CLASSIQUE	MONTREAL / RDP		MONTREAL-OU	
	Mer 20h	Jeu 19h	Mer 16h	Mer 19h30
DÉCOUVERTE	Mer 20h	Jeu 19h	Mer 16h	Mer 19h30

RIVE-NORD

ABONNEMENT HORS-SÉRIES CLASSIQUE	LAVAL - SALLE ANDRÉ-MATHIEU					Lun 20h
	Ven 19h	Sam 16h	Sam 19h	Dim 13h30	Dim 16h	Dim 19h
DÉCOUVERTE	Ven 19h	Sam 16h	Sam 19h	Dim 13h30	Dim 16h	Dim 19h

EXEMPLE

ABONNEMENT HORS-SÉRIES CLASSIQUE	L'ASSOMPTION		ST-EUSTACHE	
	Dim 19h30	Lun 19h30	Mar 19h30	Mer 19h30
DÉCOUVERTE	Dim 19h30	Lun 19h30	Mar 19h30	Mer 19h30



Sur la route des cultures



abonnez-vous

au tarif préférentiel de votre groupe

Entre DANEMARK et NORMANDIE
Sur la route des Vikings

Hors-série PARIS
Un an au fil des saisons

Hors-série TAÏWAN
L'île aux mille facettes



parcourez avec nous
plus de 40 000 km